



障害福祉サービス 就労移行支援事業所
ウェルビー株式会社

神奈川県障害者 ワークフェスタ 2017 ～地域と繋がる、就労を拓く～

参加企業多数

学識者基調講演あり

参加無料

地域とつながる事の意味、働くことの本当の意味、
 コミュニケーションの取り方、
 企業が求める人材…など企業の視点から、働くことの意味を聴いてみませんか？

2017年 **7月25日** (火)
 13:00 ~ 16:30 (12:30 開場)

会場：富士ゼロックス株式会社 お客様価値創造センター
 神奈川県横浜市西区みなとみらい 3-6-1 みなとみらいセンタービル 4 階
 みなとみらい線「みなとみらい」駅 (渋谷寄りエスカレーター 4 番出口直結)

ご興味ある方、どなたでもご参加頂けます。

0120-655-773

ウェルビー利用者さんは各所属センターの職員にお問い合わせください

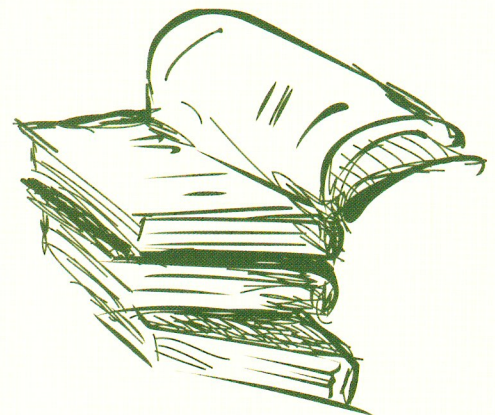
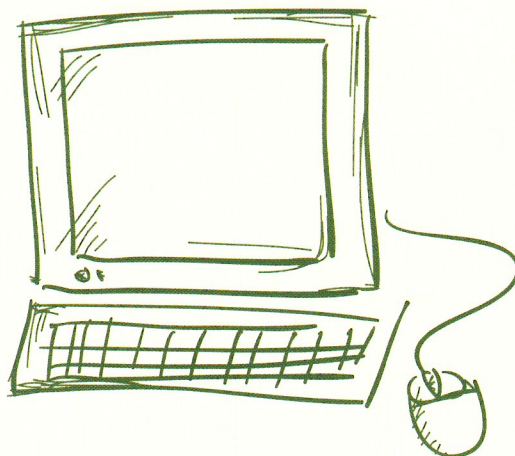
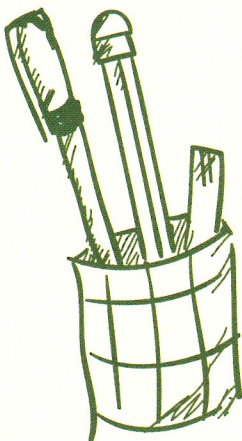
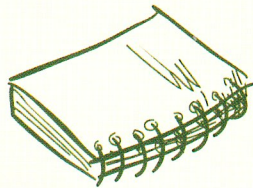
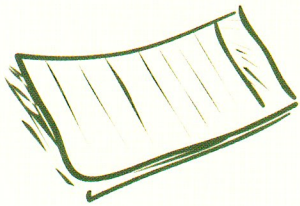
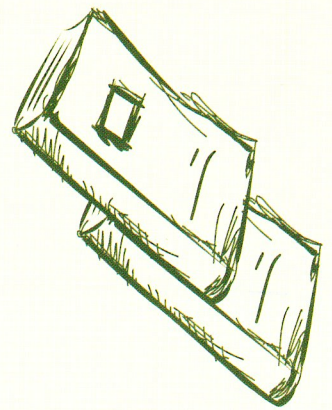

神奈川県障害者ワークフェスタ2017

～地域と繋がる、就労を拓く～

参加申込書

参加を希望される方は、電話、FAX、メールでお申し込みください。
 ※FAX、メールの場合、下記の必要事項をご記入の上、お送り下さい。

※申し込みに関連していただいた個人情報は、本セミナー・本事業の用途以外には使用いたしません。

開催場所

富士ゼロックス株式会社
 お客様価値創造センター

〒220-0012
 神奈川県横浜市西区みなとみらい3-6-1
 みなとみらいセンタービル4階
 みなとみらい線「みなとみらい駅」
 (渋谷寄りエレベーター4番出口直結)
 JR・地下鉄線「桜木町駅」 東口徒歩15分



申し込み方法



ウェルビー桜木町駅前センター宛

1. FAXでのお申し込み

下記の「FAX用参加申し込み用紙」にご記入の上、FAXでお申し込みください。

FAX **045-680-1179**

2. 電話でのお申し込み

右記のフリーダイヤルにお電話ください。
 (対応時間： 9:00～18:00 日曜除く)

TEL **0120-655-773**

3. メールでのお申し込み

下記の必要事項をご記入の上、メールでお申し込みください。

- 氏名 (フリガナ)
- 参加希望日
- 電話番号
- メールアドレス
- セミナーを知った経緯 等

E-mail **info@welbe.co.jp**

FAX用参加申し込み用紙

FAX : 045-680-1179 (ウェルビー桜木町駅前センター)

(フリガナ) 氏名		参加日	<input type="checkbox"/> 2017年7月25日(火)
TEL		E-mail	
セミナーを知った経緯	<input type="checkbox"/> ホームページ <input type="checkbox"/> チラシ (どこ:) <input type="checkbox"/> その他 ()		

詳細ページ :
 ウェブサイト : <http://www.welbe.co.jp/>
 Facebook : <https://www.facebook.com/welbe.co.jp>