第12回 やまと国際アートフェスタ
～2030年の世界とわたし～

10/4(金) 14:00-18:00　10/5(土) 10:00-18:00　10/6(日) 10:00-17:00

大和市文化創造拠点 シリウス
やまと芸術文化ホール ギャラリー

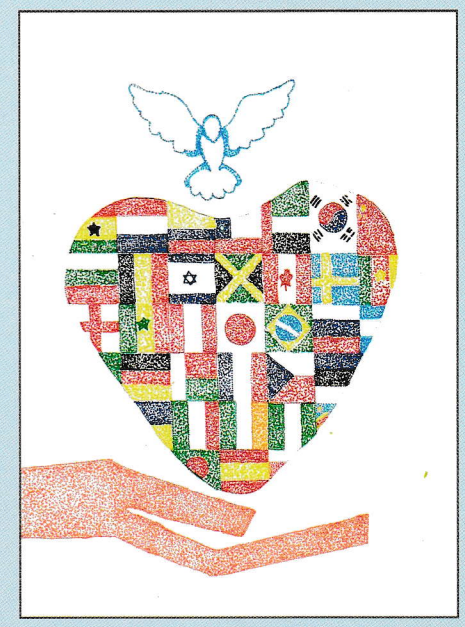

2018年IFC賞　フィン トラン ドアン チャンさん　渋谷小6年（左）　インターナショナル賞 平野 アイリンさん 柳橋小4年（右）

10年後の2030年はどんな世界になっているでしょう？わたしはなにをしているでしょう？世界につたえたい想いがつまった絵がたくさんあります。IFC賞、インターナショナル賞は、みなさんの投票で決まりますのでぜひご来場ください。　会場では、ワークショップや多言語による絵本の読み聞かせも実施します！

投票は、10/6の14:00までです。IFC賞等の入賞作品の発表は、10/6 15:30ごろ会場でおこないます！ホームページでは、10/7に発表します。（電話での問い合わせは、ご遠慮ください）
応募された絵、参加賞、入賞者への賞状、副賞は、後日学校にお届けします。

主催：　やまと国際フレンドクラブ　・　バラード

今年のアートフェスタは、同じ大和市内で、外国人支援のために活動する「バラード」と共催で開催します。会場でバラードの活動を紹介していますので、ぜひご覧ください。

後援：　大和市 / 大和市教育委員会 / 公益財団法人 大和市国際化協会
公益財団法人 大和市スポーツ・よか・みどり財団
社会福祉法人 大和市社会福祉協議会 / ＦＭやまと 77.7MHz

協賛：株式会社 リフォーマル
国際ソロプチミスト柴胡 / 髙下石油ガス商会 / アトリエ みち / 画廊喫茶 オルセー
一般社団法人 Kickoff Company / 小林貢公認会計士事務所 / さがみ農業協同組合 大和地区運営委員会
㈱ジェー・アール・シー / ㈱永屋 / ㈱浜屋百貨店 / ふれあい窯陶芸クラブ / 松下住宅産業㈱
㈱まるも工務店 / やまと国際オペラ協会 / AFC Yukino / Atelier My Heart / Office KAZU

協力：　大和市民活動センター　/ NPO法人 協働あるむ

問い合せ：　やまと国際フレンドクラブ（IFC）　http://ifc-yamato.com
046-272-1885（IFC事務局）　✉ mail@ifc-yamato.com

※この事業は、赤い羽根共同募金年末助け合い配分金の補助を受けて実施しています。