

とりこーる

12月号
No. 70
2019.12.1

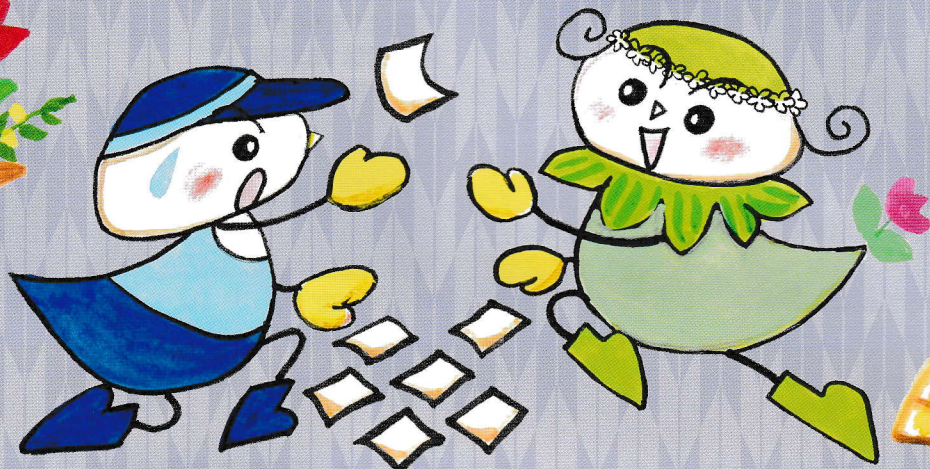

か どう
華 道



ひやくにんいっしゅきょうぎ
百人一首競技かるた



さ どう
茶 道



しよ どう
書 道



ぎん まい
吟 舞



にほんぶよう
日本舞踊

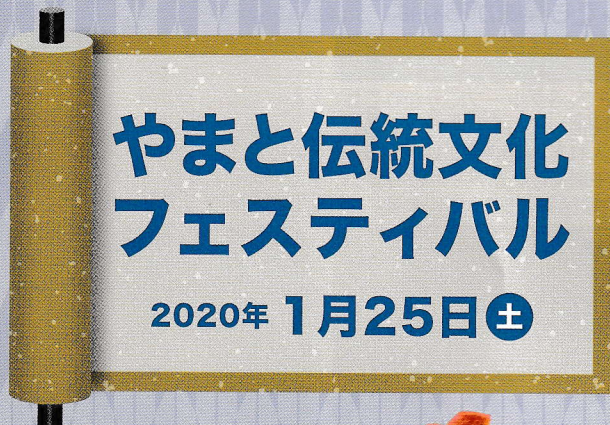

やまと伝統文化 フェスティバル

2020年1月25日(土)

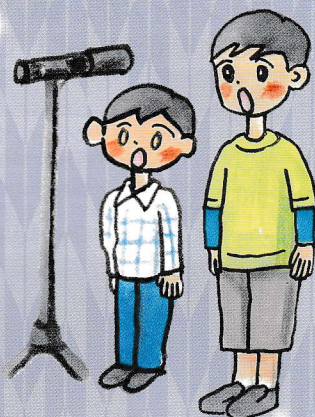

し ぎん
詩 吟



しゃく はち
尺 八



しゃみせん
三味線



こ 箏



しゃみせん
三味線

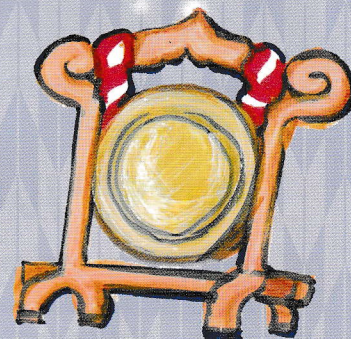

そうばんねんぶつ
双盤念仏

び わ
琵琶



「とりこーる」はインターネットでも見られます。 [やまとナビ](#) で [検索](#)

「とりこーる」は自治会加入の全戸に回覧されるほか、大和市内各駅、市役所、学習センターなどの公共施設、郵便局・銀行（一部除く）、財団管理施設で配布しています。（偶数月の1日発行）



つばき

大掃除は12月からはじめよう！と決意しています。結局毎年毎末の3日間取り組む悪しき習慣を令和初の大掃除は変えられるかな。意気込みだけは十分です。(グリーンアップセンターやぐ)



グリーンアップセンター (ふれあいの森内)

☎046-263-8711 (ハナイ)

〒242-0027 大和市下草柳552-1

開館時間 9:30~21:00 (受付は16:00まで)

休館日:月曜日(月曜日が休日の場合はその翌平日) 年末年始(12/29~1/3)

随時つばき中!
@greenupcenter



みどりの相談コーナー 植物の悩みはここで解消!

さまざまな植物の質問に、経験豊かな相談員が無料でお答えします。お気軽にご利用ください。

相談時間:10:00~16:00(12:00~13:00を除く) 相談方法:電話・窓口・お手紙・メール(guc@yamato-zaidan.or.jp)

実技で学ぶ冬のバラ講座

1/26(日)

13:30~16:00

👤 高校生以上(20人)

🆓 無料

📝 筆記用具、革手袋、
✂️ 剪定ばさみ

📅 12/15(日)~ 📍

👤 林 勇氏

実際にバラ園で実習しながら、冬の剪定方法を中心としたバラの育て方のポイントを専門家に教えていただきます。



展示 ポタニカルアート (植物画)展

12/4(水)~12/11(水)

9:30~21:00

初日は13:00から

最終日は16:00まで



展示団体 ポタニカルアートグループf

展示 押し葉絵展

12/12(木)~1/26(日)

9:30~21:00

初日は12:00から

最終日は12:00まで



展示団体 押し葉絵風の会

泉の森 & ふれあいの森 ボランティア募集中!

大和市中で最も豊かな自然が残されている泉の森・ふれあいの森では、その自然を保全したり活用したりしている様々なボランティアが活動しています。ボランティアというと難しいと思うかもしれませんが、無理のない範囲で楽しく活動することをモットーとしています。少しでも興味があれば、気軽に体験してみてください。

泉の森

しらかしのいえボランティア協会という名前で、8グループに分かれて活動しています。自然観察会や草花あそびなどを開催しているグループもあれば、下草刈りや外来種駆除、炭焼きなど森の手入れをしているグループもあり、その活動は様々です。毎週第2・4日曜日の午前には、お茶を飲みながらボランティアのことがわかる「森のボランティア談話室」もやっています。



問い合わせ 自然観察センター・しらかしのいえ TEL.046-264-6633

ふれあいの森

みどりのボランティアという名前で、毎週木曜日の午後(13:30~15:30)に活動しています。花壇やハーブ園の植栽・除草などの管理作業のほか、行事のお手伝いなどをすることもあります。暑い日の作業など大変なこともあります。きれいな花が咲いたときの喜びは格別です。庭仕事や土いじりが好きな方におすすめです。



問い合わせ グリーンアップセンター TEL.046-263-8711

第2回 ベテルギウスまつり 12/15(日)

とりこころーる大和手づくり体験
市民活動拠点ベテルギウス北館2階会議室

当日受付
(現地先着順)

AM 10:30~12:00 香り袋づくりで香道体験

PM 13:00~14:30 ナチュラル・クラフト体験

👤 どなたでも 50人(先着順)

👉 500円

👤 柳 健一氏(香薫企画)

正倉院の御物(宝物)にもある香り袋と同じ天然香料(一部)を使用し、当時の香りを再現します。



👤 どなたでも

👉 無料 ※材料が無くなり次第終了

引地台公園で拾った枝や木の末で、クリスマスツリーやアクセサリーホルダーを作ります。枝や弦で作った輪投げもできるよ!



ミニゲーム
コーナー
(輪投げ)

問い合わせ 総務課 TEL.046-263-3100 (受付時間 8:30~17:15日曜定休)

※小さなお子さまは、保護者の方と一緒にご参加ください。

👤 …対象(定員) 👉 …参加料 📝 …持ち物 📅 …申し込み方法 📍 …講師 当日 …当日受付(現地先着順) 📞 …託児あり 対象:2歳~未就学児(9人)(教室と同時に申し込み/1人につき1名分まで)

自然観察センター・しらかしのいえ (泉の森内)

☎046-264-6633

〒242-0029 大和市上草柳1728

開館時間 9:00~17:00

休館日:月曜日(月曜日が休日の場合はその翌平日) 年末年始(12/29~1/3)

随時つぶやき中!
@shirakashinoie



※すべての行事で広報用の写真撮影があります。
※動きやすい服装(長袖・長ズボンなど)でご参加ください。
※すべての行事は雨天実施となりますが、荒天時は中止になる場合があります。

野外でバウムクーヘンを作ろう<1月>

1/25(土) 13:00~15:30

どなたでも (小3以下保護者同伴) (100人)

¥ 300円

☎ 軍手、お手ふきタオル

① 1/4(土) 必着

拾い集めたまきで焼くバウムクーヘン。時間はかかりますが、焼きたてのバウムクーヘンは最高の味♪ 空き時間でクラフト体験もできますよ。



まきでピザを焼こう<2月>

2/29(土) 10:00~13:00

どなたでも (小3以下保護者同伴) (50人)

¥ 700円

☎ 軍手、お手ふきタオル

① 2/8(土) 必着

生地作りからピザ焼き、まき集めから火起こしまで、すべて自分たちで体験できます。ドラム缶の窯でピザを焼き、アツアツのピザを食べよう♪

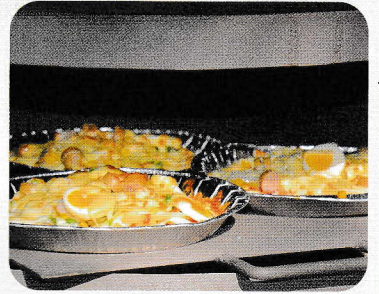

往復はがきでの申込方法

- ・1枚のはがきで8人まで応募できます。(応募は1グループ1回のみ)
- ・4歳以上は有料。3歳以下は食事の要(有料)・不要(無料/家族内で取り分け)を明記してください。
- ・定員を超えた場合は抽選になります。
- ・記入に不備があった場合は無効になりますので、ご注意ください。

〒242-0029 自然観察センター・しらかしのいえ係 返信	〒242-0029 大和市上草柳1728 返信ウラ ※センターからの返信欄です	〒〇〇〇-〇〇〇〇 代表者の氏名 代表者の住所 返信	①行事名(開催月) ②郵便番号 ③住所 ④電話番号 ⑤参加者全員の氏名(ふりがな)と年齢 ※3歳以下は食事の要・不要
--------------------------------------	--	-------------------------------------	---

佐々木洋さんと冬越しの生きもの観察会

2/1(土) 13:00~15:00

どなたでも (小3以下保護者同伴) (30人)

¥ 500円

① 1/4(土)~

佐々木 洋氏

テレビでもおなじみの佐々木洋さんによる自然観察会。冬を越す小さな生きものたちを、佐々木さんの楽しい解説を聞きながら観察してみましょう。

※観察した生きものは持ち帰れません。



森のボランティア談話室

① 12/8(日) ② 12/22(日) ③ 1/12(日)

④ 1/26(日) ⑤ 2/9(日)

10:00~13:00 ※時間内いつでも

どなたでも ※ボランティア登録は高校生以上

無料 当日

観察会や保全作業など、泉の森で活躍している様々なボランティアの活動を紹介します。企画・運営 しらかしのいえボランティア協議会 事務局



泉の森観察会

① 紅葉を賞でよう 12/8(日)

② 人と植物の関わりを語ろう 1/12(日)

③ 冬越しの工夫を知ろう 2/9(日)

13:00~15:00

どなたでも(小3以下保護者同伴) (30人)

無料 当日

ボランティアから植物の説明を聞きながら、四季折々の泉の森を散策します♪



企画・運営 しらかしのいえボランティア協議会 泉の森ガイド部会

自然とあそぼう

追い羽根をつくってあそぼう

12/15(日) 11:00~12:00

どなたでも(小3以下保護者同伴) (20人)

無料 当日

親子で楽しむの自然体験型行事。正月遊びの「羽根つき」で使う追い羽根を手作りしましょう。



企画・運営 しらかしのいえボランティア協議会 自然あんない部会

野鳥と森の自然散策

① 水鳥を見分けよう! 12/22(日)

② 小鳥たちの混群ウォッチング 1/26(日)

9:20~11:30

どなたでも(小3以下保護者同伴) (25人)

無料 ☎ あれば双眼鏡 当日

初心者大歓迎の野鳥観察会。水鳥や異なる種類の小鳥が群れて行動する「混群」を中心に観察します。



企画・運営 しらかしのいえボランティア協議会 野鳥部会



郷土民家園 (泉の森内)

☎046-260-5790

〒242-0029 大和市上草柳629-1

開園時間 9:00~16:30

休園日:月曜日(月曜日が休日の場合はその翌平日) 年末年始(12/29~1/3)

郷土民家園は泉の森内の西側にあり、大和市内にあった2棟の古民家を移築・復元しています。

※ボランティアが作った竹炭、竹酢液、竹のおもちゃなどを販売しています。

随時つぎやき中!
@kyoudominkaen



初春の七草粥

1/7(火) 10:00~売り切れ次第終了

※9:45から食券を販売します。

↑ どなたでも 当日 ¥1杯100円

園内で採れた春の七草(一部)を使って、古民家の大釜で七草粥を作ります。七草粥を食べて、新年の健康祈願をしませんか?



味噌作り[全2回]

2/15(土) 13:00~15:00

2/16(日) 10:00~12:00

↑ 小学5年生以上(20人)

¥2,000円

📎 16日は三角巾、エプロン、タオル、マスク

📎 1/15(水) ~ 📎

1日目は大釜で大豆を煮る作業を見学し、2日目に材料の樽詰めを体験します。作った味噌の引き渡しは約1年後の予定です。



冬のまゆ工作体験

1/12(日) 10:00~12:00

↑ どなたでも(12人)

¥200円

📎 筆記用具

📎 12/12(木) ~ 📎

園内で飼育したカイコの繭を使い、2020年の干支である鼠の繭人形を作ります。



展示 正月飾り・春の七草展示

12/24(火)~1/7(火)

古民家の大戸口に稲わらを編んで作る昔ながらの正月飾りと春の七草を飾ります。



展示 繭玉団子飾り展示

1/11(土)~1/15(水)

小正月(1月15日)に養蚕の成功を祈願して、石臼に挿したクヌギの枝に紅白の繭玉団子を飾ります。



展示 ヨーカゾーの目籠飾り展示

2/1(土)~2/8(土)

2月8日のヨーカゾーの伝承にちなんで、古民家の軒先に一つ目小僧除けの目籠(めかご)を飾ります。

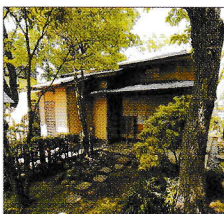

慈緑庵 (多胡記念公園内)

☎046-276-5808

〒242-0007 大和市中央林間5-17-3

開館時間 9:00~20:30(受付は17:00まで)

休館日:月曜日(月曜日が休日の場合はその翌平日) 年末年始(12/29~1/3)

和文楽倶楽部会員を対象とした
読書サロンを毎月開催中。
和文楽倶楽部への申込みは窓口・
電話または

慈緑庵

で 検索



庭師に学ぶ庭木の手入れ教室[全1回]

① 1/30(木)(雨天予備日 1/31(金)) 9:00~12:00

② 2/15(土)(雨天予備日 2/16(日)) 13:00~16:00

↑ 高校生以上(各10人)

¥各1,000円 📎 軍手、あれば剪定ばさみ

📎 12/20(金) ~ 📎

📎 高橋 育昭氏(庭やたかはし)

園内の樹木を使って剪定の基礎を学びましょう。プロならではの、実践的なお話が盛りだくさんです。



豊かな緑を未来へ

一般社団法人 **大和市造園協会**

株ヤマシゲ 相模緑建株 足立原造園土木株
株鈴木園 南泰成緑地建設 湘南植木有

〒242-0029 大和市上草柳1097-1 TEL 046-269-4188 FAX 046-262-2784

建築金物、家庭金物、電動工具
清掃用具及雑貨販売、住宅設備工事施工

鶴間金物

大和市鶴間1-3-2
TEL 046-261-0551

ISO14001/ISO9001 認証取得
コンセントからメガソーラーまで…電気のことならお任せください

橋本電気工事(株)

TEL 046-261-6581

引地台温水プール(引地台公園内)

☎046-260-5757

〒242-0022 大和市柳橋4-5000 引地台公園内
 開場時間 10:00~20:00 受付時間9:00~20:00 (教室の受付初日は10:00から電話のみ対応)
 休場日:月曜日(月曜日が休日の場合はその翌平日) 年末年始(12/29~1/3)

環境管理センターの休日に伴い、10/21月から12/31まで休場の間、水の全交換及び設備点検等を行います。
 12/4水から通常どおり開場いたします。



開場時間変更日のお知らせ

12/8(日)は大和市水泳協会主催による年忘れスイムチャレンジ開催のため、14:00 から一般利用はできません。
 14:00 以降は館内に入れませんのでご注意ください。

水泳個人指導

1/11・18・25(土)

2/1・8・15・22(土)

13:00~15:00

小学生以上(1人30分各日4人)

1回2,000円

1月分は12/6金~

2月分は1/10金~

あなたの泳ぎをマンツーマンで指導します。個人レッスンなので自分のペースで参加できる教室です。

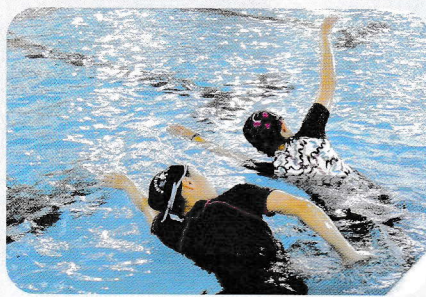
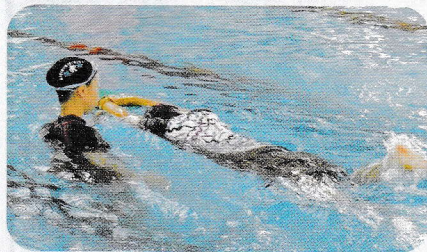

水泳ワンポイント

12/4(水)~2/28(金)

※毎日ではありません。実施の可否は当日、館内でお知らせします。

12:05~15:00

どなたでも(1人1回5分程度)

無料

期間中随時 当日

水泳に関する素朴な質問に監視員がお答えします。「水中ウォーキングのコツってなに?」「足腰が痛いのでプールをどう利用すれば効果的?」「息継ぎの正しい姿勢は?」など。1人5分程度ですが、立ち話のようにお気軽にお声がけください。



江ノ電水中ウォーキングラリー

12/17(火)~2/28(金)

どなたでも

無料

期間中随時

江ノ電の藤沢駅から鎌倉駅までの距離と同じ約10kmを流水プールで歩きます。10kmを達成した方には、完歩の証を発行いたします。

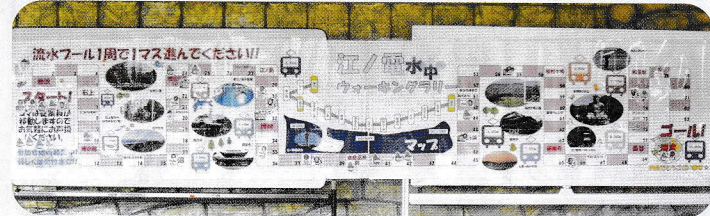

2019年度

年忘れスイムチャレンジ(SC)108&15min

12/8(日) 14:30~17:30

市内在住・在勤・在学・在活動の小学生以上

(水泳協会に登録している個人・団体・スポーツクラブ等)

引地台温水プール窓口または大和市水泳協会ホームページ
 除夜の鐘の数と同じ108本を個人又はグループで楽しく泳ぎます。

SC108 ①50m×108本 1分10秒 サークル 所要時間2時間06分

②25m×108本 1分00秒 サークル 所要時間1時間48分

SC15min ③15分間泳 ④30分間泳 所要時間2時間00分

主催 大和市水泳協会
 共催 (公財)大和市スポーツ・よか・みどり財団

情報誌「とりころーる」に 広告を出してみませんか?



●規 格 : 縦 3.5cm × 横 6.4cm ●掲載料 : 15,000円

※偶数月 1日発行。発行部数は毎号 12,000部。
 ※政治や宗教に関するもの、公序良俗に反するものなどは掲載できません。
 ※申し込みの締め切り日は発行日の2か月前です。

お問い合わせ よか企画事業担当

TEL.046-263-3100 日曜定休 受付時間 8:30~17:15

【お詫びと訂正】

とりころーる10&11号(第69号)で掲載いたしました、2019年年忘れスイムチャレンジの日時が変更になりました。

変更前 12月15日(日) 13:00~16:00

変更後 12月 8日(日) 14:30~17:30

ご迷惑をお掛け致しましたことをお詫び申し上げます。



人々が快適に生活できる
 施設環境をプロデュースする

総合ビルメンテナンス

株式会社ハリマビステム

本社 〒220-8116
 横浜市西区みなとみらい2-2-1 横浜ランドマークタワー16階
 TEL: 045-224-3560 FAX: 045-224-3561

http://www.bstem.co.jp

空間・施設に調和して景観までも美しく
 「防災かまどベンチ」の導入分野が広がっています



防災かまどベンチ・公園遊具・健康遊具・タウンスケープ製品
 株式会社 齋藤商会 TEL: 046-263-4802 住所: 大和市桜森3-10-9

つばやき
 デグーを飼って2年が経ちました。いまだに毎日癒されています。最近人気になってきている小動物なので、気になる方は画像検索してみてください！砂を浴びている姿がとにかくかわいいです！(大和スポーツセンター 燕児)

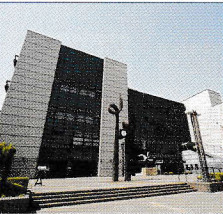

大和スポーツセンター

☎046-261-6200

〒242-0029 大和市上草柳1-1-1
 開館時間 9:00~21:00 (受付時間は20:00まで、ただし記載がある場合はその時刻から)
 休館日:第3月曜日(その日が休日の場合はその翌平日) 年末年始(12/29~1/3)

eの教室申し込みはこちらから



春休み子ども体操 [全4回]

3/26(木)~3/29(日)

- ①・②コース…新小学1・2年生対象 ① 9:00~10:30
- ③コース…新小学3~6年生対象 ② 10:45~12:15
- ④ 小学1~6年生 ③ 13:30~15:00

*新学年を基準(各コース40人)
 ¥各3,000円
 ④ 2/20(木)必着 ①②③
 マット、とび箱、鉄棒、トランポリンの4種目を4日間集中して行います。基本から練習するので苦手な種目を克服するチャンス!

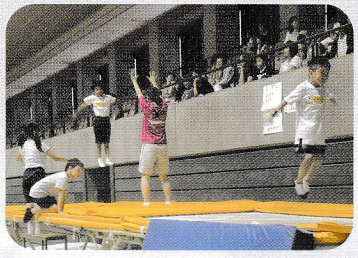
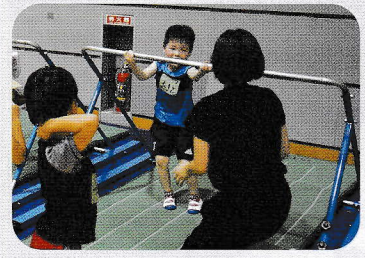

逆上がり特訓⑥ [全1回]

2/15(土) 15:30~17:00

- ① 小学1~3年生(20人)
 - ¥1,000円
 - ④ 1/25(土)必着 ①②③
- 苦手な逆上りを集中的にレクチャー。保護者向けの指導もあり。

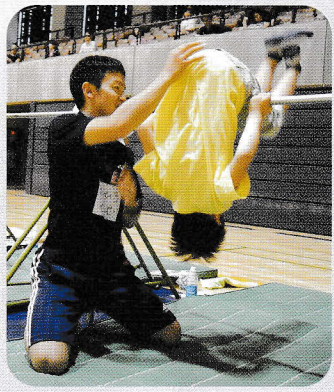

エアロビクス(夜間の部)⑥ [全8回]

2/6~3/26(毎週木) 19:00~20:00

- ① 高校生以上(40人)
 - ¥5,000円
 - ④ 1/9(木)9:00~ ①②③
- 有酸素運動で脂肪燃焼。音楽に合わせて楽しくエクササイズ!



第30回 ミックスダブルス テニストーナメント

2/22(土)・2/23(日) (予備日:2/29・3/1) 9:00~

- 場所:草柳庭球場
- ① 初級者(学生不可)・男女(40組)
 ※予備日を含め全日程参加できるペア
 - ¥5,000円(1組)
 - ④ 市内ペア12/21(土)9:30~
 市外ペア 1/11(土)9:30~
 - ④ 大和スポーツセンター会議室にて直接
- 今回で30回を迎える初心者・初級者向けの混合ダブルステニス大会です。日頃の練習の成果を発揮するチャンス!入賞者には豪華商品も!
- ・ペアのどちらかが市内在住であれば市内申込が可能
 - ・市内申込の際に身分証の提示が必要
 - ・参加者本人が申込してください(代理不可)
 - ・申込書はHPからダウンロード可能



とび箱特訓② [全2回]

3/26(木)・3/27(金) 15:30~17:00

- ① 小学1~3年生(20人)
 - ¥1,500円
 - ④ 2/20(木)必着 ①②③
- とび箱が跳べるように2日間集中して特訓。開脚飛びを集中的に練習して苦手な克服しましょう!



太極拳③ [全12回]

1/11~3/28(毎週土) 18:30~19:30

- ① 高校生以上(65人)
 - ¥5,000円
 - ④ 12/14(土)9:00~ ①②③
- ゆったりと流れるような動きが特徴。運動が苦手な方にも最適です。



ほげげの 体験ルポ VOLUME 15



大和市在住の漫画家「ほげげ」による体験漫画、第15弾『ボールであそぼう編』を、財団ホームページに掲載中!!
 財団各施設でも配布しています。ぜひ一読ください。

これはほんの一部。続きは財団ホームページへ!!



Fight フィットネス③ [全12回]

1/11~3/28(毎週土)

19:45~20:45

↑ 18歳以上(高校生不可)(40人)

¥ 6,000円

申 12/14(土)9:00~

格闘技で用いるキックやパンチなどの動作を行う有酸素系のプログラムです。

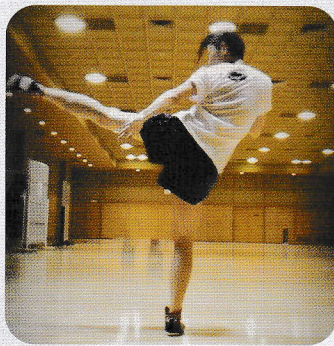

合気道③ [全12回]

12/20~3/13(毎週金)(1/3を除く)

19:00~20:30

↑ 中学生以上(65人)

¥ 6,000円

申 11/15(金)9:00~
心身の鍛錬や礼儀作法を習得します。初心者大歓迎です。



スポーツ健康相談③ [全1回]

1/12(日)

7:00~12:00

場所:大和なでしこスタジアム
(大和スポーツセンター競技場)

↑ どなたでも

¥ 無料 当日

身体の悩みを接骨院の先生に無料で相談できます。

※大和市駅伝競走大会と合同開催



ヨガ(午前の部)④ [全12回]

1/8~3/25(毎週水)

9:15~10:45

↑ 高校生以上(65人)

¥ 6,000円

申 12/11(水)9:30~

講師が一から教えてくれるので、初めての方でも安心してご参加いただけます。

申込開始初日 8:50 に西側(プール側)入口にて番号札を配布します。

・番号札は当日のみ有効です。
・番号札の配布が終わり次第キャンセル待ちとなります。



ヨガ(午後の部)④ [全12回]

1/9~3/26(毎週木)

13:15~14:45

↑ 高校生以上(65人)

¥ 6,000円

申 12/12(木)12:55~

講師が一から教えてくれるので、初めての方でも安心してご参加いただけます。

申込開始初日12:00に2階会議室にて番号札を配布します。

・番号札は当日のみ有効です。
・番号札の配布が終わり次第キャンセル待ちとなります。



年末年始 休館・休場のお知らせ

施設名	12月				1月				
	28	29	30	31	1	2	3	4	
	土	日	月	火	水	木	金	土	
大和スポーツセンター	窓口(入金・還付)	17:00まで	●	●	●	●	●	●	9:00から
	屋内施設	18:00まで	●	●	●	●	●	●	12:00から
	トレーニング室	●	●	●	●	●	●	●	12:00から
競技場	大規模改修工事に伴い 3/31(火)までご利用いただけません。								
屋外スポーツ施設 (野球場・スポーツ広場)	通常どおり	●	●	●	●	●	●	●	通常どおり
草柳庭球場	17:00まで	●	●	●	●	●	●	●	11:00から
大和スタジアム (施設・窓口)	通常どおり	●	●	●	●	●	●	●	通常どおり 窓口は9:00から
引地台温水プール	通常どおり	●	●	●	●	●	●	●	通常どおり

※●印が休場・休館日です。

※1/4(土)~7(火)のスポーツ施設利用料金の入金期限は、12/28(土)17:00までです。この日までに入金されない場合は、1/4(土)の8:30に施設を開放します。

※1/8(水)以降は通常どおり5日前までの入金期限となります。

屋外スポーツ施設 冬期休場等のお知らせ

施設名	期間
つきみ野野球場 宮久保野球場 下福田野球場	12/29(日)~3/6(金)
下福田スポーツ広場	2/19(水)~21(金)
宮久保スポーツ広場	1/29(水)~30(木)
大和なでしこスタジアム	フィールド 全面 大規模改修工事に伴い 3/31(火)までご利用いただけません。

※野球場(つきみ野・宮久保・下福田)は、芝生養生のため3月中7:00~9:00の利用ができません。

トレーニング講習会

↑ 高校生以上(12人)

¥ 400円

申 12/1(日)9:00~

※講習時間はすべて1時間

トレーニング室を利用するには、事前に講習会を受講してください。(要予約)

1月分講習会

4 土	13:30~	19 日	17:00~
5 日	13:30~	22 水	15:00~
7 火	19:00~	23 木	19:00~
10 金	9:30~	25 土	9:30~
14 火	19:00~	26 日	9:30~
17 金	9:30~	29 水	15:00~
18 土	17:00~	30 木	19:00~

※1/22(水)・2/21(金)は女性専用となります。

2月分講習会

1 土	17:00~	16 日	9:30~
2 日	17:00~	19 水	15:00~
4 火	19:00~	20 木	19:00~
5 水	15:00~	21 金	9:30~
11 火	13:30~	24 月	13:30~
13 木	19:00~	25 火	19:00~
15 土	9:30~	28 金	9:30~

女性専用講習会のご案内

「トレーニング室って男性ばかりのイメージで入りづらい…」そんな印象をお持ちの方も多いようです。少しでも安心して気軽にご参加いただけるよう、女性専用のトレーニング講習会を開催しております。この機会にぜひご参加ください!

1/22(水) 15:00~

2/21(金) 9:30~





第9回

やまと伝統文化フェスティバル

2020年1/25(土) 10:30~16:00 大和市文化創造拠点シリウス
(開場 10:00) 1F サブホール・ギャラリー

* 伝統文化の展示・体験コーナー【ギャラリー】

展示

10:30~16:00

ジュニアいけばな教室受講生と子ども書道教室受講生の作品を展示します。

体験

10:30~16:00

子ども伝統文化塾受講生が体験をサポートします。体験料はすべて無料です。

※「茶道体験」と「いけばな体験」は、数に限りがあるため、予定時間より早く終了する場合がございます。予めご了承ください。

茶道体験

茶道体験・呈茶席 10:40 ~ 15:30

いけばな体験

1回目 10:40 ~ 11:30 (先着 30人)
2回目 14:00 ~ 15:00 (先着 30人)

着物着付け体験

1回目 10:40 ~ 12:00
(元結を使った日本髪^{おんぎ}の髪結い実演あり)
2回目 13:10 ~ 14:30
3回目 14:45 ~ 16:00

百人一首競技かるた体験

13:00 ~ 14:20

楽器体験

三味線・小鼓・締太鼓 10:40 ~ 13:00
箏・尺八 11:00 ~ 15:00
琵琶 13:00 ~ 14:30
雅楽(笙・箏・龍笛) 10:30 ~ 12:00
14:00 ~ 16:00
双盤鉦 13:00 ~ 14:00

書道体験 10:30 ~ 16:00

* 子どもたちによるステージ発表【サブホール】

- 10:30 オープニング[大和市詩吟連盟]
- 10:40 詩吟[親子詩吟体験教室受講生]
- 11:00 琵琶・吟舞[琵琶・吟舞体験教室受講生]
- 11:25 日本舞踊(若柳流)[ジュニア日本舞踊教室受講生]
- 12:00 茶道・華道 合同発表
[子ども茶道教室受講生・ジュニアいけばな教室受講生]
- 12:30 双盤念仏[上和田薬王院双盤念仏保存会]
- 12:55 箏(生田流)・尺八(都山流)[箏・尺八体験教室受講生]
- 13:25 日本舞踊(藤間流)[古典芸能子ども教室(南部)受講生]
- 14:00 日本舞踊(花柳流)[古典芸能子ども教室(北部)受講生]
- 14:35 百人一首競技かるた[百人一首競技かるた教室受講生]
- 15:10 「ヤマト音頭」・閉会式

やまと伝統文化フェスティバルについて

伝統文化の魅力を多くの人に伝えるとともに、次代の担い手を育てるため、子どもたちを対象に実施した日本舞踊、茶道、華道、詩吟など11の体験教室(やまと子ども伝統文化塾)の発表のほか、市指定重要無形民俗文化財である上和田薬王院双盤念仏もサブホールのステージで披露します。

また、ギャラリーでは、塾生による「呈茶」や「いけばな」「書道」の作品展示コーナーのほか、子どもたちを対象とした「いけばな」「着物の着付け」「百人一首競技かるた」「和楽器」「書道」などが体験できるコーナーを設置します。この機会に様々な伝統文化をお楽しみください。

やまと子ども伝統文化塾について

「やまと子ども伝統文化塾」は、大和市内の子どもたちが、日本の伝統文化(茶道、華道、日本舞踊、箏、尺八、百人一首競技かるた、琵琶・吟舞、詩吟、書道、雅楽)を継続的に学べる教室です。これまで伝統文化に触れたことのない人でも楽しく学ぶことができ、また、お稽古を通じて、礼儀作法なども身につけることができます。教室の指導は、市内で活動する伝統文化団体が行い、お稽古の成果は「やまと伝統文化フェスティバル」で発表します。

主 催：大和市 主 管：大和市伝統文化伝承事業実行委員会 公益財団法人大和市スポーツ・よか・みどり財団

問い合わせ 公益財団法人大和市スポーツ・よか・みどり財団 よか企画事業担当

TEL046-263-3100

受付時間 8:30 ~ 17:15 (日曜日休)