

## こども〜る鶴間通信【No.148】



Mail



URL

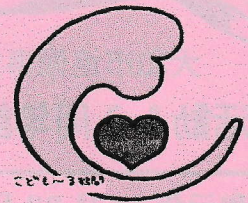

こども〜る鶴間

- ☆子育て親子の交流つどいの広場の提供
- ☆子育てに関する相談・援助
- ☆地域の子育て関連情報の提供
- ☆講習会

《運営》  
特定非営利活動法人  
地域家族しんちゃんハウス



fujico.

利用対象者

- ★乳幼児(0〜3歳未満児)とその親(保護者)
- ★妊婦さん

《お問い合わせ》

電話：090-3685-2288(こども〜るフォン)  
場所：イオンモール大和 4F(ライトコート側)  
時間：AM10:00~PM6:00(月曜日~日曜日)360日

### 1月の予定

| 日  | 月              | 火                                      | 水                                     | 木  | 金                              | 土         |
|--|----------------|--|---------------------------------------|--|--------------------------------|-----------|
| <p>こども〜る鶴間のライトはなぜ暗くしてあるかご存じですか?<br/>赤ちゃんの脳活動に最適にしてあるからです。<br/>大人は明るいのが良いかもしれませんが、赤ちゃんには違います。<br/>光の刺激が強かったり多かったりすると興奮してしまうのです。</p> |                |  |                                       |  | 3                              | 4         |
|  |                |  |                                       |  | <p>こども〜る閉所<br/>12/29~1/3</p>   | 保. 経/栄. 経 |
| 5  | 6              | 7                                      | 8                                     | 9  | 10                             | 11        |
| 保. カ/助. 看  | 保. 経/栄. 経      | <br>若葉保育園より<br>保. 経/保. 子               | <br>保. 保/保. 経                         | <br>助. 保/栄. 子  | 保. 経/保. 経                      | 看. 保/保. 子 |
| 12   | 13             | 14                                     | 15                                    | 16   | 17                             | 18        |
| 保. 子/保. カ  | 保. 経/看. 経      | 保. 保/保. 経                              | 保. 経/保. 絵                             | <br>南林間中学校職業体験<br>14:00~17:00<br>(14:00~16:00)<br>保. 経/栄. 保  | <br>保. 経/保. 子                  | 保. カ/看. 経 |
| 19   | 20             | 21                                     | 22                                    | 23   | 24                             | 25        |
| 保. 子/看. 経  | 保. 保/保. 経      | <br>保. 保/保. 子                          | 保. 経/保. 保                             | 保. 経/栄. 保  | <br>保. 保/栄. 子                  | 看. 経/看. 経 |
| 26   | 27             | 28                                     | 29                                    | 30   | 31                             |           |
| 保. 経/看. 経  | 保. 経/保. 経      | <br>若葉保育園より<br>保. 経/保. 保               | <br>保. 絵/保. 子                         | 保. 経/栄. 経  | <br>(13:30~16:30)<br>保. 保/栄. 子 |           |
| <br>親子のタッチプログラム<br>(11:00~11:30)   | <br>保健師による育児相談 | <br>大和市保育士<br>による育児相談<br>(14:00~16:00) | <br>助産師さんの<br>なんでも相談<br>(14:00~16:00) | <p>助産師に相談にいらっしゃる時は<br/>母子手帳とタオルをご持参ください。</p>   |                                |           |
| <br>発育教室の日<br>(時間は掲示板をご覧ください)  | <br>管理栄養士の日    | <br>読み聞かせの日<br>(15:00~15:15)           | <br>絵本でなあれ?                           | <p>10:00~14:00/14:00~18:00<br/>保=保育士 栄=管理栄養士 看=看護師 助=助産師<br/>絵=絵本講師 子=子育て支援アドバイザー カ=カウンセラー<br/>経=子育て経験者 ●身長・体重測定できます</p> |                                |           |

世の中に子育てほど尊い仕事はありません。  
私たちの未来を創ることであり、未来の幸せを可能にする仕事だから。

大和市協働事業 みんなの心をはぐくむ子育て支援事業～笑顔ではぐくねっと～  
**活動12周年記念イベント「きて・みて・遊ぼう」開催レポート**

令和元年11月23日(土)にイオンモール大和のイオンホールで「きて・みて・遊ぼう」が開催されました。約250名の親子が参加してくれました。

☆今年の「きて・みて・遊ぼう」は、「はぐくねっとの活動をもっとたくさんの人に知ってもらいたい!」という思いを形にしました。

お母さんやお子さんに思いを届けるには…  
 子育て支援に関わる方にもわかりやすく活動を伝えるには…  
 何が一番いいだろう?  
 堅苦しくなく、お母さんらしく柔らかい雰囲気、子どもも楽しめるもの…

『紙芝居』

イラストレーターのフジコさんの絵と、ストーリー、情景がよりイメージできるようにピアノの伴奏がついた大型紙芝居を作りました。

タイトルは、「だいじょうぶ だいじょうぶ」。少しでもお母さんの日常が伝わったと思います。

まいちゃんを保育園に預けて、仕事をしているお母さん。保育園にお迎えに行った帰り道。疲れているお母さんは、駄々をこねるまいちゃんにイライラ。感情が爆発してしまいます。まいちゃんに怒鳴っているお母さんを見て、放っておけないみちこさん。通りすがりに声をかけます……

お母さんなら誰でも1度は経験のある場面を再現し、はぐサポーターが大切にしている「笑働(しょうどう)」「道親(みちおや)」の精神も分かるストーリーです。

来年もこの紙芝居を使って、はぐくねっとの説明や、はぐサポーターの活動を広めていきます。

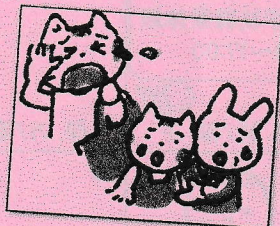

<お母さんからの感想> 紙芝居感動しました。ママだって疲れちゃうんです。私だけ?って思ってたけど、みんなそうなんだって気持ちが軽くなりました。参加してよかったです。

☆ピアノミニコンサート☆

とてもすてきな音の癒やしを頂き、心のリフレッシュになった。「虹」という歌では、参加者に予め配布したカラフルなポンポン(すずらんテープで作ったもの)を、スタッフはカラフルなシフォンを歌いながら降り、みんなで合唱した。会場に虹がかかったようになった。



☆子育てサークルPRタイム☆

子育てサークルが減っている中、皆とのつながりを求め活動している。お母さん達がキラキラ、イキイキしてもっともっといっぱいお母さん支援をしていきたい。



☆大和市保育士さんと遊ぼう☆

オリンピックソング「パプリカ」をヤマトン会場の子ども達と楽しく踊りすてきな思い出ができた。

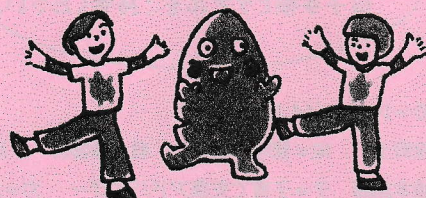

☆合唱☆

しんちゃんハウステーマソング「いつもいっしょ」は最後をしめくくるにふさわしく、皆一体となって、ハーモニーを奏で、気持ち良くなりました。

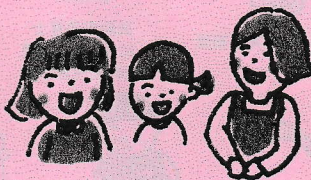

この他にも、毎年人気の手形、身長体重測定、助産師・保健師・管理栄養士による相談コーナー、バルーンアート、昨年からスタートした写真撮影コーナーも大好評でした。

皆さまから元気をいただき、ありがとうございました。

