

ふれあい

ふくし れんたい あい

福祉・連帯・愛・・・がキーワードで共に生きるまち

社会福祉法人
大和市社会福祉協議会
やまとボランティアセンター

大和市鶴間1-31-7

大和市保健福祉センター 4F

TEL 046-260-5643

FAX 050-3730-9430



謹賀新年

早く普段通りの生活に戻りたい。切なる願いです！



小山所長

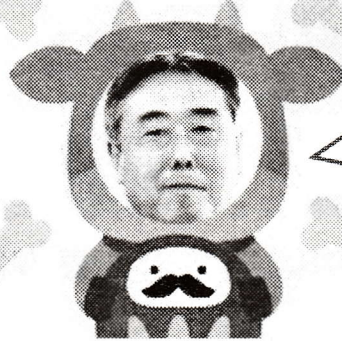

佐川課長

日々誠実に、背伸びをせずに、目の前にあるものを照らしていけたらと思います。「一隅を照らす」の精神で！

昨年中はひとかたならぬご支援を賜り心より御礼申し上げます。引き続き、ボランティアセンター職員一同、誠心誠意努めてまいります。本年もよろしくお願い申し上げます。

昨年は苦しい年でした…今年はそれをバネに跳ね上がりたいと思います！ 坂上



今、できることをコツコツと積みあげていきたいと思えます。 民實



思いやりの心を大切にコーディネートしていきます。笑う門には福来る！ 菊池

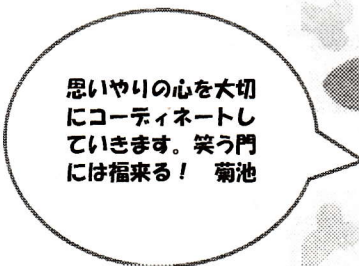

コロナ禍、ポジティブ思考で未来を拓く精神で！ 松村



2021
2021

今年もよろしく
お願ひします



ボランティア募集

以下の活動を希望する方や
お問い合わせは、各募集案内にある
連絡先に直接ご連絡ください。

2020年は新型コロナウイルスの対応に追われ、慌ただしい一年でした。ボランティアの皆様にとっても同様に、見えない敵との戦いは人々の距離を妨げ、ふれあうことが困難になりました。しかし、このような時だからこそ困っている方々も多く支援を必要としています。コロナ禍にもかかわらず、多くのボランティアにご支援を頂きまして、誠にありがとうございました。工夫を凝らして取り組んだボランティア活動によって、新たな気づきもありました。そして人とのつながりの大切さを改めて感じた機会であり、共にたすけあうことで善意の輪が広がり、一人ひとりが優しさのお裾分けができる世の中になれば幸いです。

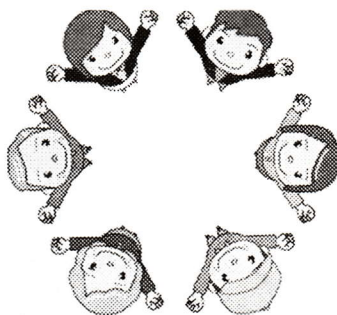
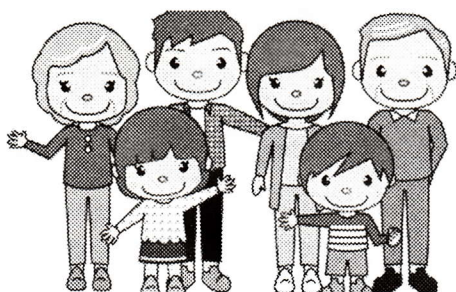

社会福祉法人 横浜いのちの電話 《2021年度 電話相談員ボランティア募集》



いのちの電話は、孤独の中にあって精神的に救いと励ましを求めている一人ひとりと電話で対話することを目的としたボランティア団体です。横浜いのちの電話は1980年9月1日に開局し、社会福祉法人の許可を取り、自殺予防の一環として現在約170名の電話相談員が年中無休で24時間休まずに活動を続けています。このような電話相談活動を継続していくためには、多くの相談員の方が必要です。社会的ニーズに対応するためにも、多くの方のご応募をお待ちしております。

詳しくは、<http://www.yind.jp/>(ホームページ)をご覧ください。

お問合せ：社会福祉法人 横浜いのちの電話事務局 TEL 045-333-6163

～もったいないからありがとうへ～

経済的に困り、緊急に食料を必要とする方が
いらっしゃいます。

賞味期限が1カ月以上ある食料品をご提供くだ
さい。

缶詰・米・アルファ米・レトルト食品・乾麺、
カップ麺、お菓子等

※お預かりした食料品は自立相談窓口相談者、
こども部等への相談者、市内こども食堂へお渡しし、
大変喜ばれています。



ボラセンからのお知らせ

このページは、ボランティアに関わる情報提供のコーナーです。ボランティア活動の際にご活用ください。



保育ボランティア実践講座

日 時:令和3年3月11日(木)10:00~12:00

場 所:まごころ地域福祉センター2階

※駐車場はありません ※2階子育て支援センター入口からお入りください。

対 象:保育ボランティア活動中、または今後活動予定の方(定員10名)

内 容:親子遊びの紹介と制作及びおはなし会での発表

※お子様連れでも参加できます。

参加費:無料

お問合せ 大和市子育て支援センター ☎ 046-267-9985

※新型コロナウイルス拡大防止のため、講座が中止になる場合がありますのでご了承ください。

2/8(月)~
受付開始
★お子様も一緒に
ご参加できます



カフェ・スプンティーノへGO!! ☕

保健福祉センター1階のカフェ・スプンティーノでは、多くの障がい者施設、団体の手作り品を販売しています。11月からは大和市社会福祉協議会でもボランティア手作り品コーナーを出すことになりました。マスク、マスクケース、アートフラワー、ビーズ等、様々な品を展示販売しています。お立ち寄り際には手に取ってご覧ください。代金は市社協への寄附となります。また、手作り品を寄附しても良いとお考えの方はご相談ください。

なお、布マスク、バッグも引き続き市社協で販売中です。皆様のご協力をお待ちしております。

手作りマスクをご購入いただきありがとうございます！
布や糸等ありましたらご寄附ください。

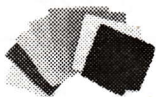

大和市子育て支援センター 物品寄附のお願い



大和市柳橋にある子育て支援センターは、子育て家庭の親子が、子育てに関する相談をしたり、子育ての情報を得たり、気軽に他の親子と交流できる常設のサロンを開設しています。

これまでも多くの皆様方より、遊具や絵本などのご寄附などいただき、大変役立たせていただいております。また、絵本・折り紙・工作用具・養生テープ・ガムテープ・ビニールテープ・布・ビーズなどございましたら、ご寄附いただくと助かります。

問合せ 大和市柳橋2-11 (大和市まごころ地域福祉センター内)

TEL:046-267-9985 FAX:046-267-9043



ぼらせん日和

やまとボランティアセンターの当面の予定や、皆様からのご意見・投稿をご紹介しますコーナーです。

みんなのボランティア活動展

日時：令和3年3月2日（火）10：00～16：00

（上記の時間内にご自由にご来場ください）

会場：大和市保健福祉センター4階 講習室Ⅰ・Ⅱ

対象：登録ボランティア、ボランティアに関心がある方

内容：ボランティア活動写真のパネル展、ボランティアグループ等の作品を展示します

問合せ：やまとボランティアセンター

TEL 046-260-5643



ちょこっと寄ってみませんか！



※会場内では、マスクの着用や手指消毒等のご協力をお願いします。

※なお、新型コロナウイルスの拡大防止のため、中止になる場合がありますのでご了承ください。

中止の場合は、大和市社協ホームページ、フェイスブックでお知らせします。

ボランティアセンターの展示を是非ご覧ください

やまとキルトボランティアの会

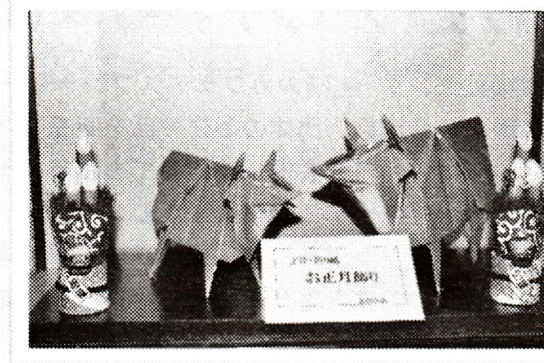
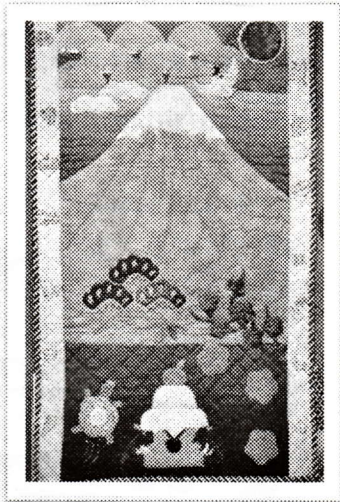

工作・折り紙 おりひめ

やまとボランティアセンター当面の予定

やまと社協だより No. 238 号発行 (2/15)

メールマガジン No. 153 号発行 (1/20)

メールマガジン No. 154 号発行 (2/20)

ふれあい No. 271 号発行 (3/15)

ボランティア活動展 (3/2)

やまとボランティア情報誌 ふれあい

発行：やまとボランティアセンター

問合せ：〒242-0004 大和市鶴間1-3-1-7

大和市保健福祉センター4階

TEL：046-260-5643

FAX：050-3730-9430

E-mail: vc@yamato-shakyo.or.jp

ご意見・ご感想お待ちしております♪

次号 No. 270 の発行は、2021年3月15日の予定です。

※次号に、記事の掲載を希望する場合は、2月15日までにご連絡ください。

個人・施設支援ボランティア募集

以下の活動を希望する方や
お問い合わせは、各募集案内にある
連絡先に直接ご連絡ください。

新規 大和言語さくらの会のボランティア（団体の依頼）

*活動内容 大和言語さくらの会は事故などにより、言葉を失われてしまった方やその家族や支援者の言語の勉強会です。失語症に悩む方たちが、お互いに励まし合い言語の勉強会を行っています。月2回の定例会（第1、第3土曜日 10:00~12:00）でのお手伝いをしてくださる方を募集します。

お茶出し、身体が不自由な参加者の介助、見守り、
お口の体操の手伝い（50音あいうえお表を使用）、会の運営の手伝い等

*活動場所 保健福祉センター4階

*お問合せ やまとボランティアセンター 046-260-5643

継続 Wさんの通学支援(車イス)のボランティア（個人の依頼）

*活動日時 月曜日・木曜日 15:30~16:00

*活動内容 南林間8丁目にお住まいのWさんは座間養護学校にバス通学している高校2年生の男子生徒です。下校時にバス停留所（8丁目付近）から自宅まで車イスの介助をしてくださるボランティアを募集します。

ご協力をお願いします。



*お問合せ やまとボランティアセンター 046-260-5643

継続 福祉創造スクウェア・すぶら（障がい者施設）

*活動日時 月曜日~金曜日 9:00~16:00（ご都合の良い日時でご協力ください）

*活動内容 利用者さんの作業の見守り（工場からの受注作業・軽作業・PC入力等）
施設内の畑での農作業の手伝い、見守り
利用者さんの出迎え、見送り等

*活動場所 福祉創造スクウェア・すぶら（上和田 1083-1）046-204-6470（担当：西平）

*お問合せ やまとボランティアセンター 046-260-5643

継続 個別支援級の見守りボランティア（小学校の依頼）

*活動日時 月曜日~金曜日（ご都合の良い日・週1回から可能です）

9:30~14:30の中で相談可能（午前のみも可能）

*活動内容 個別支援級の児童の学習の支援、見守り。

年齢、性別は問いません。

未経験でも可能です。

*活動場所 横浜市立南瀬谷小学校 個別支援学級

*お問合せ やまとボランティアセンター 046-260-5643

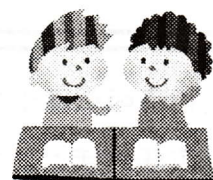

施設支援ボランティア募集

以下の活動を希望する方や
お問い合わせは、各募集案内にある
連絡先に直接ご連絡ください。

継続 ワークステーション菜の花(障がい者施設)

- *活動日時 土曜日 10:00~11:30 (ご都合の良い時間帯でご協力ください)
- *活動内容 利用者さんへのレクリエーションの提供
- *活動場所 ワークステーション菜の花(深見 941-1) 046-200-0710
- *お問合せ やまとボランティアセンター 046-260-5643



継続 大和市子育て支援センター

- *活動日時 月曜日~土曜日 9:00~16:30の間で1時間30分程度
(ご都合の良い日でご協力ください)
- *活動内容 子どもの遊び相手、講座時の保育、絵本の読み聞かせなど
- *活動場所 大和市子育て支援センター(柳橋2丁目11番地まごころ地域福祉センター2階)
- *お問合せ 大和市子育て支援センター 046-267-9985 (担当:陶山、方)
やまとボランティアセンター 046-260-5643



継続 ニチイケアセンター大和(高齢者施設)

- *活動日時 月曜日~土曜日 13:30~15:00 (ご都合の良い日時でご協力ください)
- *活動内容 デイサービス利用者さんへのレクリエーションの提供
- *活動場所 ニチイケアセンター大和(上和田 1874-4) 046-279-5761 (担当:柴田)
- *お問合せ やまとボランティアセンター 046-260-5643



継続 もみの木デイサービス(高齢者施設)

- *活動日時 月曜日~土曜日 10:00~12:00 もしくは13:00まで
- *活動内容 デイサービス利用者さんの入浴後のドライヤー
昼食の配膳・下膳・洗い(食洗機あり)
- *活動場所 もみの木デイサービス(上草柳 3-14-21) 046-259-6974 (担当:金原)
- *お問合せ やまとボランティアセンター 046-260-5643



大和市点訳赤十字奉仕団が点訳されています。ぜひご利用ください。

「広報やまと 1/15号」・「やまと社協だより 12/15号」
「文化情報誌 冬編」・「家庭と資源の分け方、出し方」

